

PLANTA BAIXA TERREO

ESC \_\_\_\_\_ 1/75

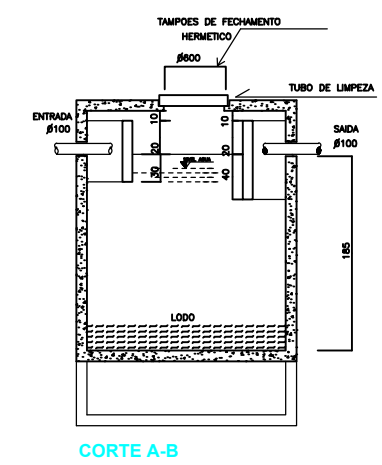

OBS: FOSSA SÉPTICA PADRÃO CAIXA 1.825 L

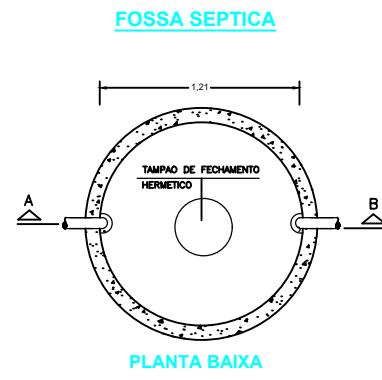
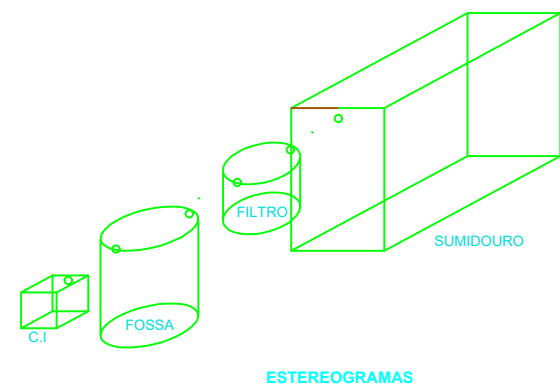
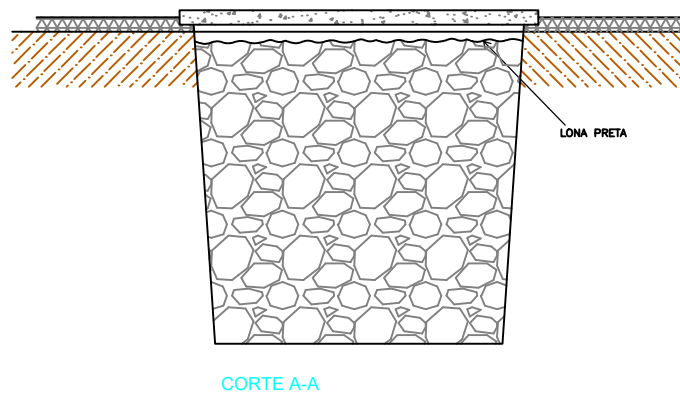
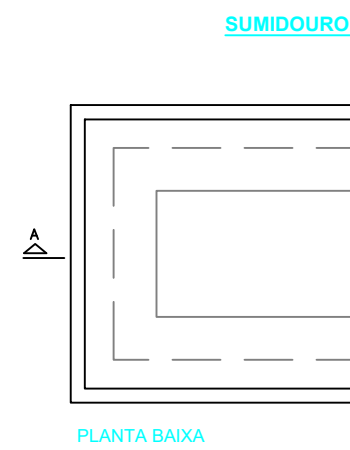

PREFEITURA

SÃO VALENTIM - RS		Praça Tancredo de Almeida Neves, 30 - São Valentim/RS Fones: 33731206 / 33731224	
PROJETO REFORMA DO GINÁSIO MUNICIPAL			
ENDEREÇO: LOTE URBANO NÚMERO OITO "A" (Nº 08-A) DA QUADRA NÚMERO QUARENTA E SEIS (Nº 46), SITUADO NO LADO PAR DA RUA PRESIDENTE GETÚLIO DORNELES VARGAS, BAIRRO CENTRO, MUNICÍPIO DE SÃO VALENTIM-RS.			
RESPONSÁVEL TÉCNICO:		PROPRIETÁRIO:	
MATEUS ANTONIO ARTUZI ENGº. CIVIL - CREA RS 219322		PREFEITURA MUNICIPAL CNPJ: 87.613.378/0001-49	
HIDROSSANITÁRIO PLANTA BAIXA TÉRREO		REVISÃO:	DATA: MAIO/2023 DESENHO: ESCALA: 1:75 01/02